PRIEKŠLIKUMI ĶEKAVAS APVEDCEĻA PROJEKTA IZMAIŅĀM SASKAŅĀ AR VIDES PĀRRAUDZĪBAS VALSTS BIROJA IZDOTO DARBA PROGRAMMU

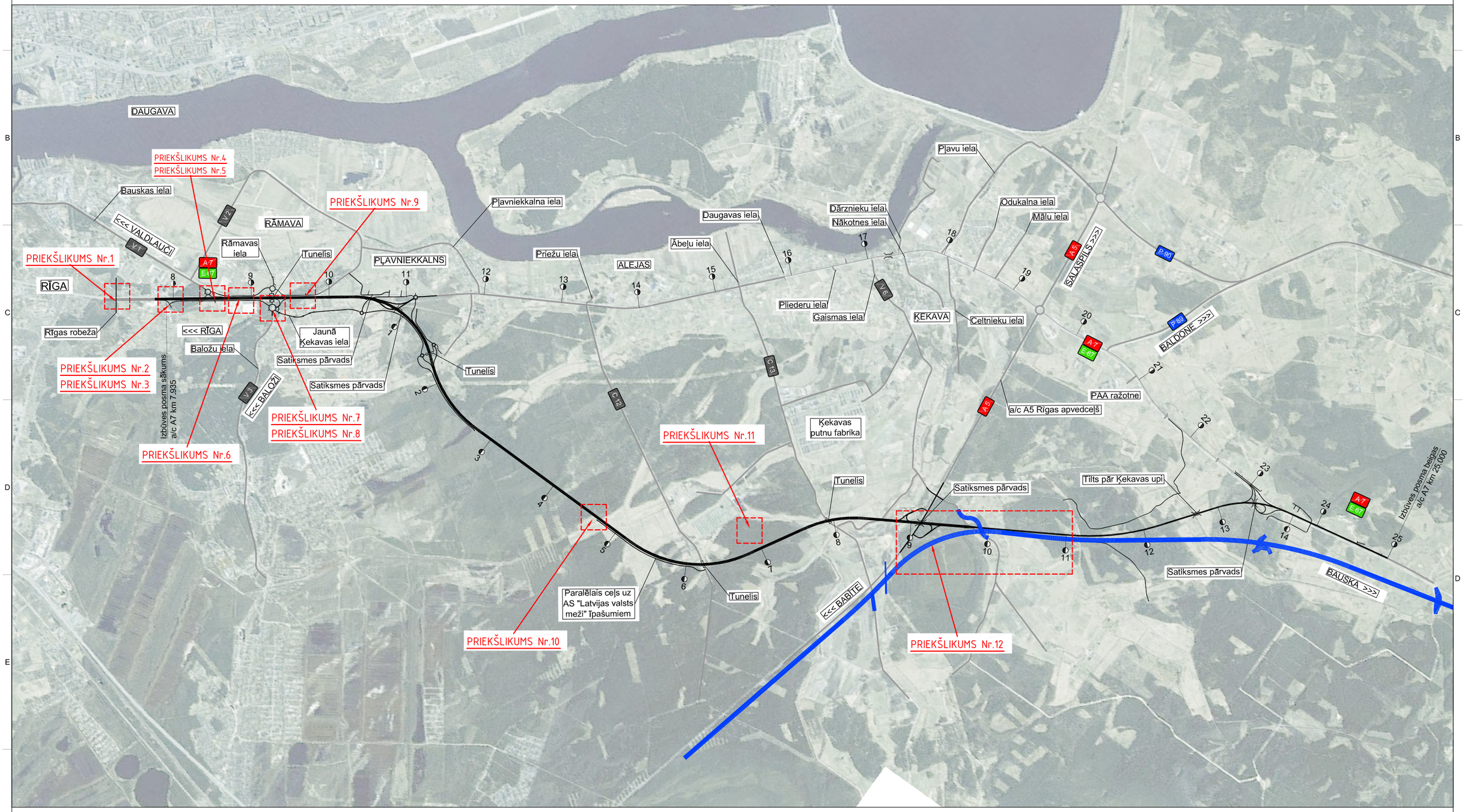

APZĪMĒJUMI

- E67/A7 Ķekavas apvedceļš
- Esošie ceļi
- Rail Baltica trase

1 — Kilometru rādītājs

IESPĒJAMIE RISINĀJUMI IETEKMES UZ VIDI NOVĒRTĒJUMA LĪGUMA IETVAROS

Atbalstāmie priekšlikumi: 5 priekšlikumi

- Neprasa papildus zemju ieguvi;
- Neprasa **<u>būtiskus</u>** papildus finanšu līdzekļus.

Neatbalstāmie priekšlikumi[1]: 7 priekšlikumi

- Nepieciešama papildus zemju ieguve;
- Būtiski sadārdzina projekta izmaksas.

[1] Priekšlikumi atbalstāmi perspektīvā, pēc šī projekta realizācijas

PRIEKŠLIKUMS Nr.1

PRIEKŠLIKUMS Nr.1

Projekta darbu robežu pagarināt līdz Rīgas pilsētas robežai

NEATBALSTĀMS PRIEKŠLIKUMS

ŠĪ PROJEKTA IETVAROS

Dienvidu tilta pieejas izbūves darbu robeža

Dekoratīvā zīme "RĪGA"

PROJEKTA DARBU ROBEŽA

Pārejas posms, lai savienotu abud divbrauktuvju ceļa posmus

Ceļazīme "RĪGA"

Bauskas iela

Ziepniekkalna iela

Mežmalas iela

V 1

V 2

A 7

E 67

7.2 7.3 7.4 7.5 7.6 7.7 7.8 7.9 8 8.1 8.2 8.3 8.4

~150m

350m

~500m

Divbrauktuvju ceļa beigas

PRIEKŠLIKUMS Nr.2

PRIEKŠLIKUMS Nr.2

Galvenā plūsma virzienā uz paralēlo ceļu

ATBALSTĀMS PRIEKŠLIKUMS

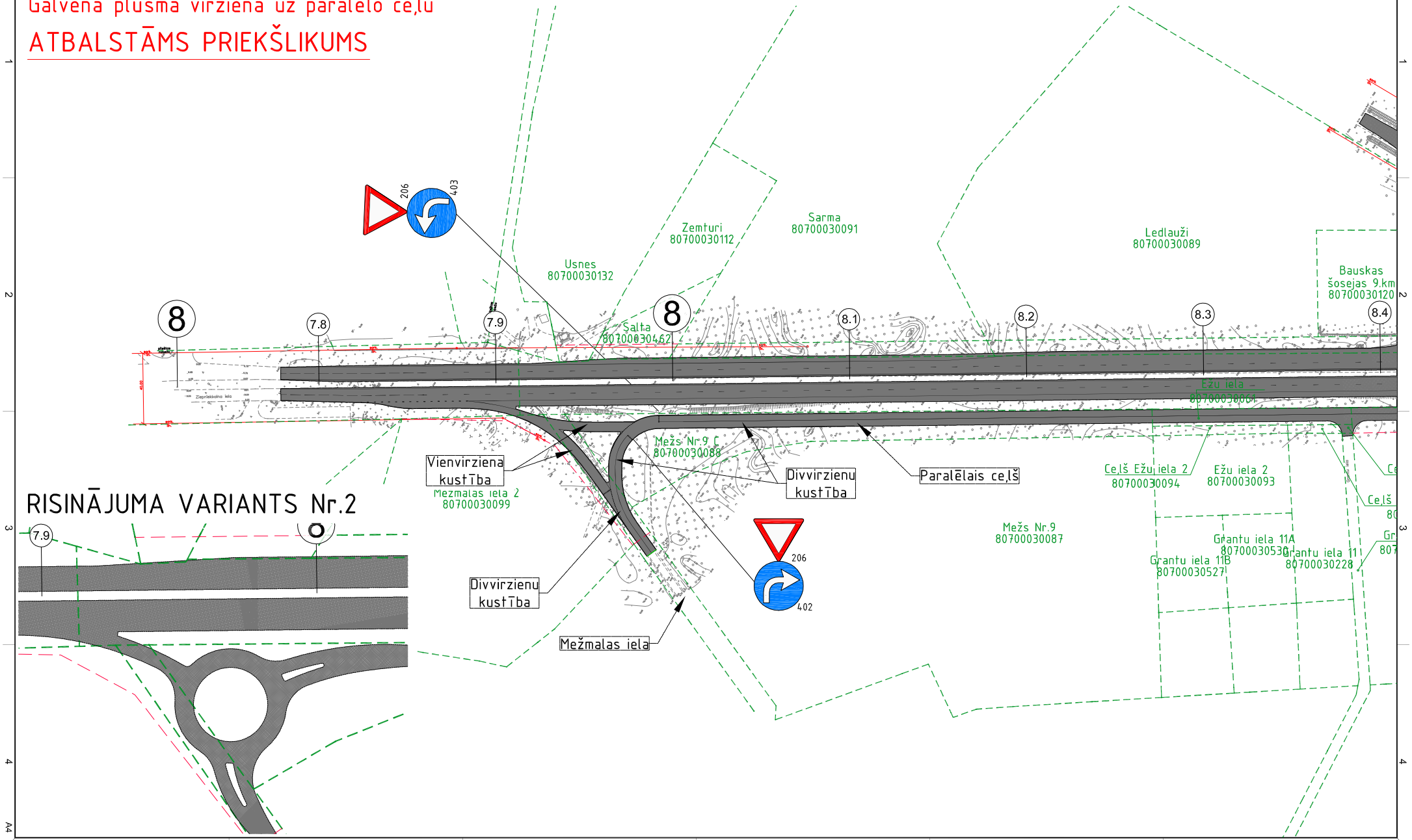

RISINĀJUMA VARIANTS Nr.2

PRIEKŠLIKUMS Nr.3

PRIEKŠLIKUMS Nr.3

Pārvads starp, kas savienotu Krustkalna ciema Mežmalas ielu ar Valdlauču ciemu

NEATBALSTĀMS PRIEKŠLIKUMS

ŠĪ PROJEKTA IETVAROS

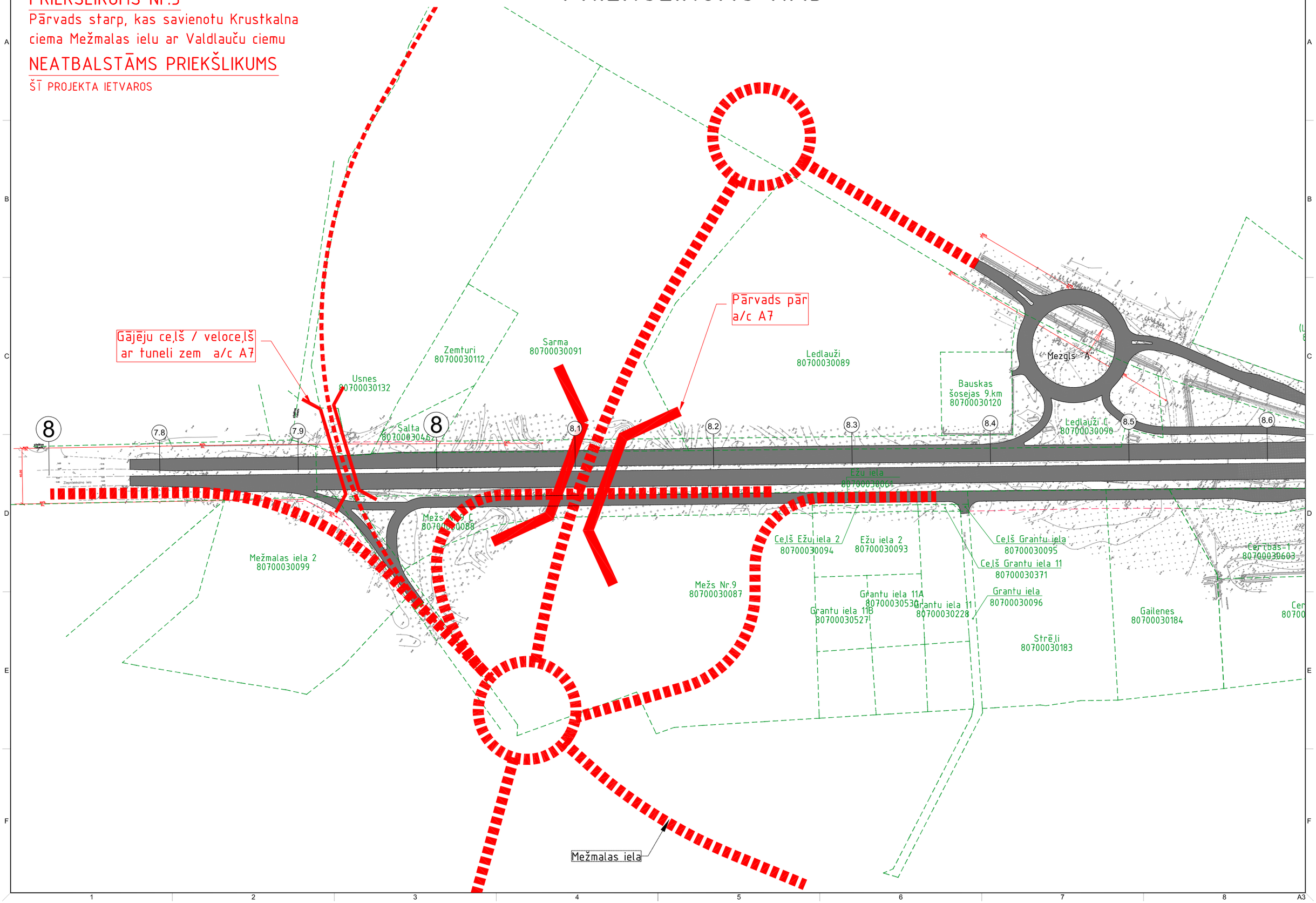

PRIEKŠLIKUMS Nr.4

PRIEKŠLIKUMS Nr.4

Pieslēgumu paralēlajam ceļam veidot 90° leņķī. Pieslēgumu aprīkot ar luksoforu

ATBALSTĀMS PRIEKŠLIKUMS

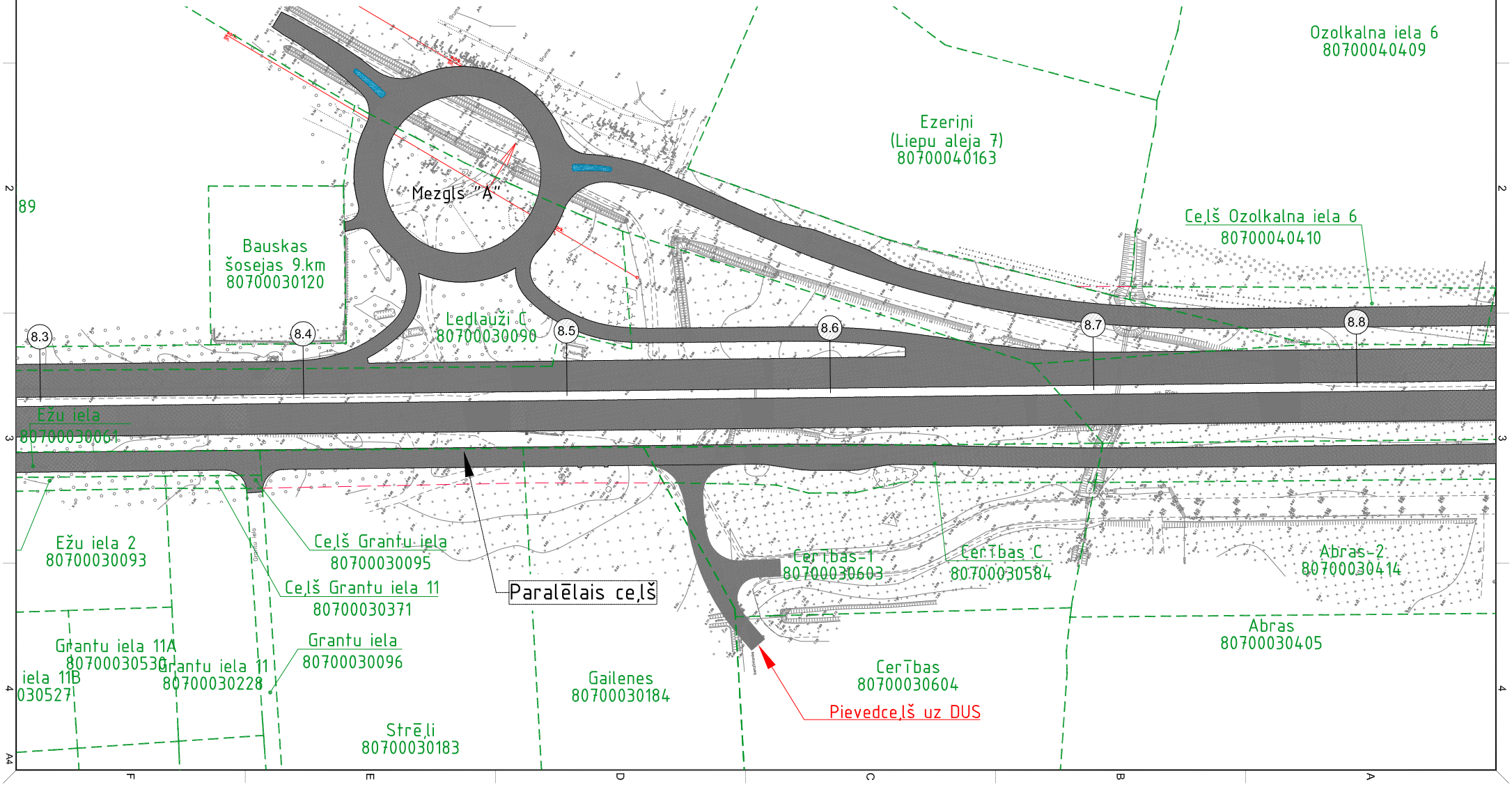

PRIEKŠLIKUMS Nr.5

PRIEKŠLIKUMS Nr.5

Gājēju pārvads pāri apvedceļam

NEATBALSTĀMS PRIEKŠLIKUMS

ŠĪ PROJEKTA IETVAROS

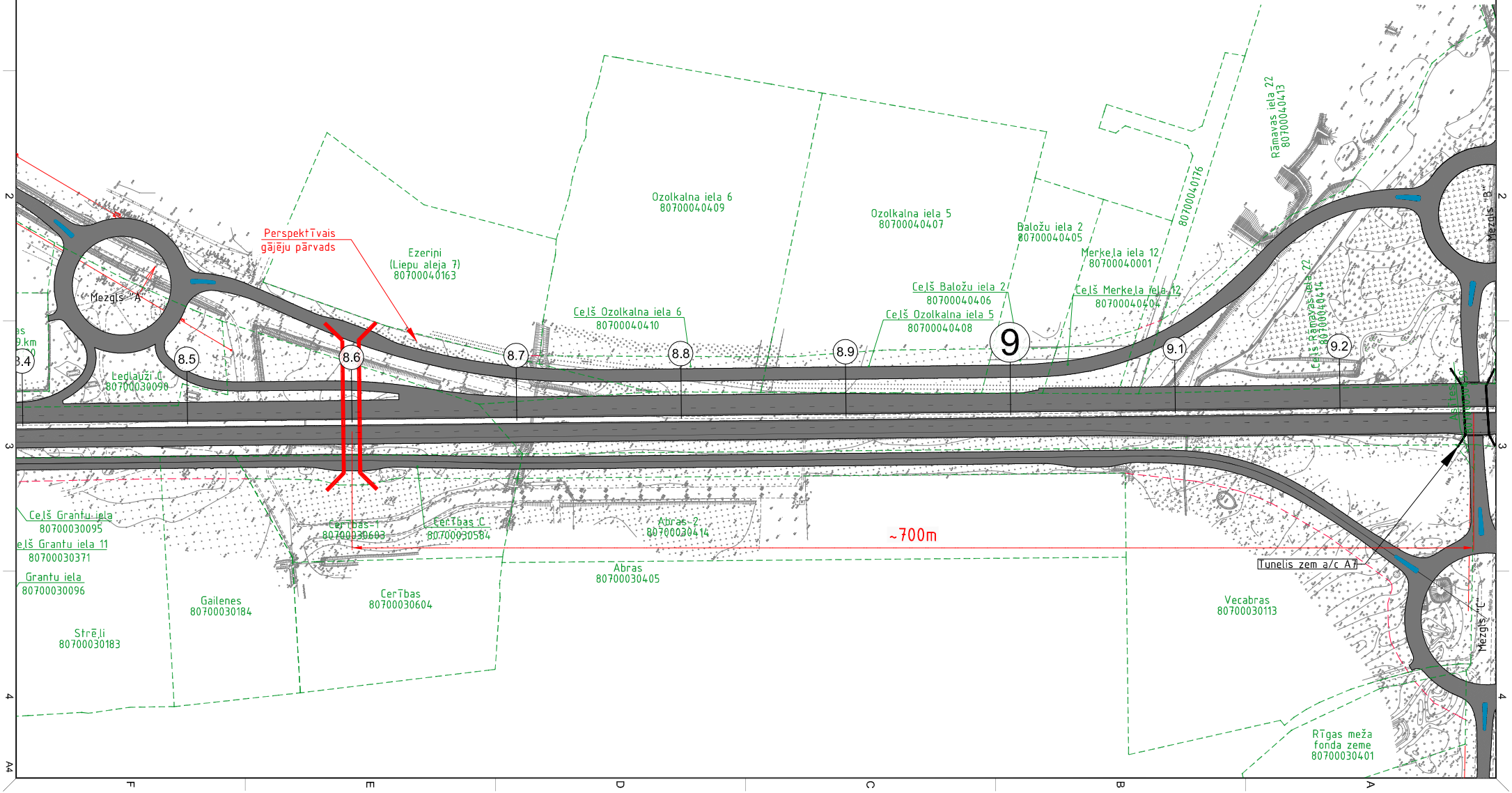

PRIEKŠLIKUMS Nr.6

PRIEKŠLIKUMS Nr.6

Divu papildus pieslēgumu izveide Ežu ielai
no īpašuma "Abras-2"

ATBALSTĀMS PRIEKŠLIKUMS

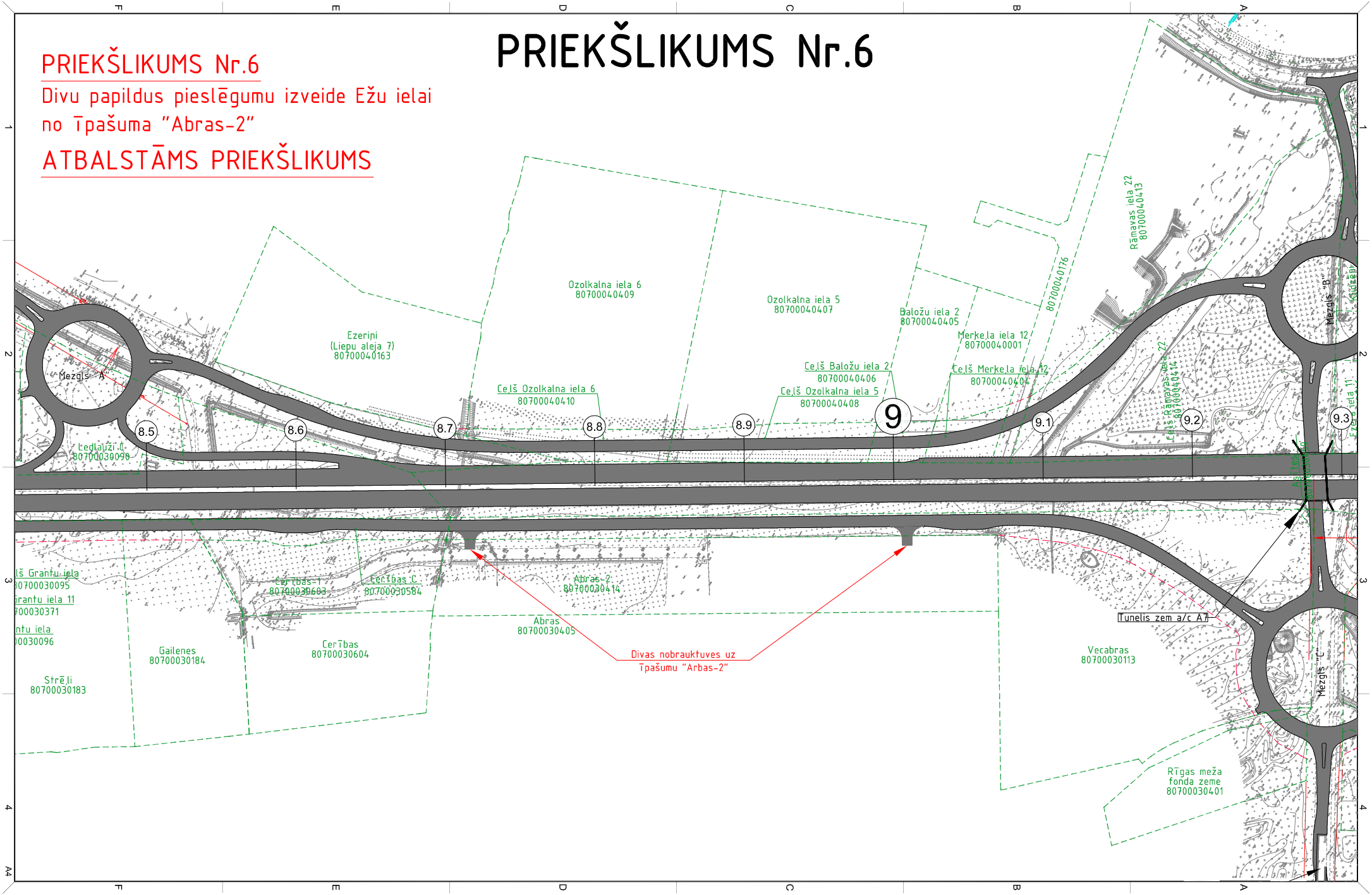

PRIEKŠLIKUMS Nr.7

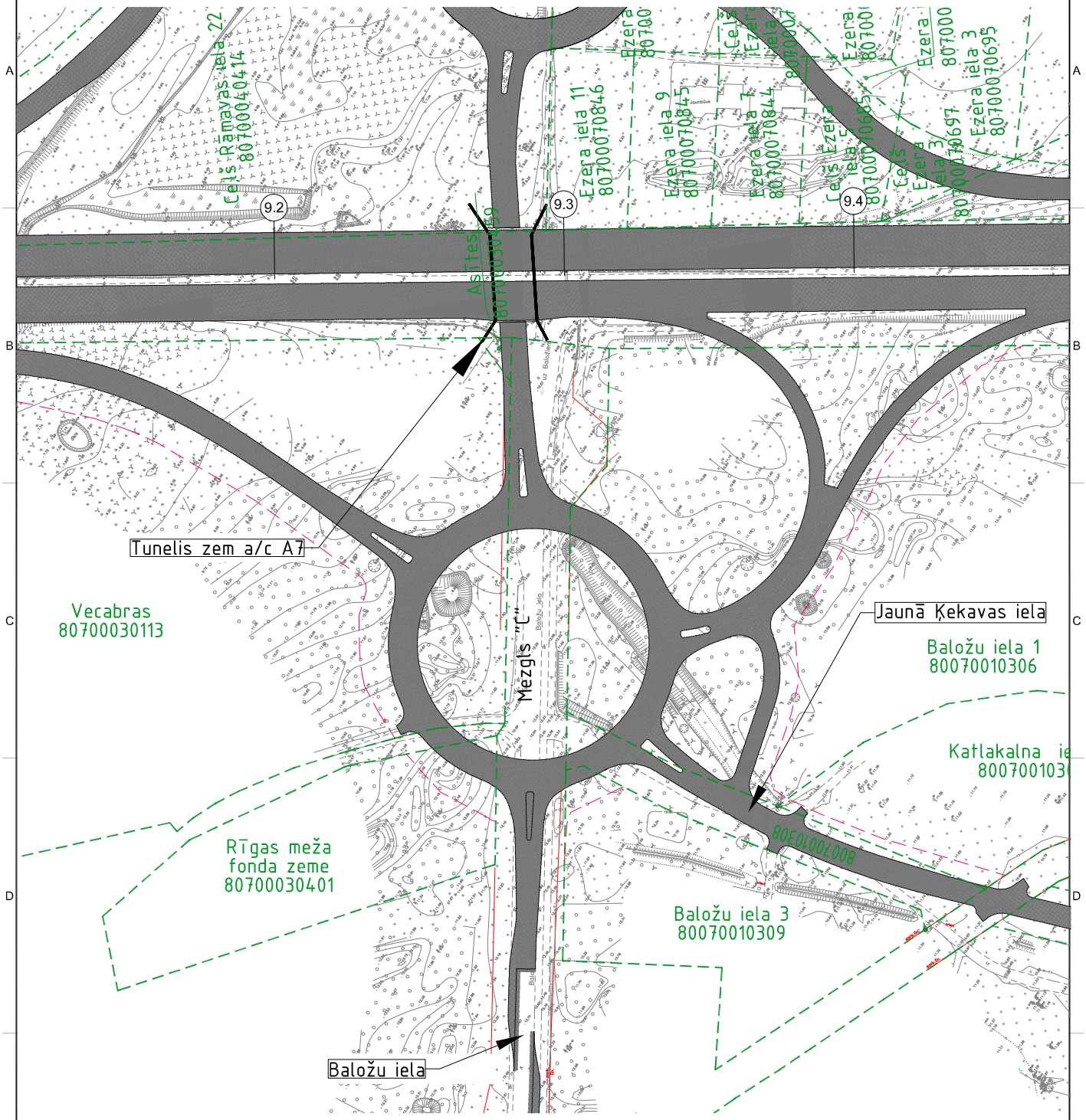

Lai paātrinātu transporta kustību apjveida krustojumos, it īpaši, galvenajos komerctransporta un sabiedriskā transporta kustības virzienos (ja vien tas iespējams), paredzēt apjveida joslai paralēlu transporta joslu, lai pagriezienu "pa labi" varētu veikt, neiebraucot aplī (Attēls 4):

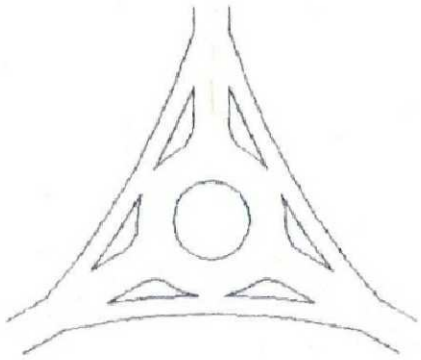

Attēls 4.

PRIEKŠLIKUMS Nr.7

Paralēlās brauktuves Baložu pilsētas aplī

NEATBALSTĀMS PRIEKŠLIKUMS

ŠĪ PROJEKTA IETVAROS

PRIEKŠLIKUMS Nr.8

PRIEKŠLIKUMS Nr.8

Rotācijas apļos un tuneļos kā aprēķija transportlīdzekli izmantot vilcējus ar piekabēm

ATBALSTĀMS PRIEKŠLIKUMS

RISINĀJUMS

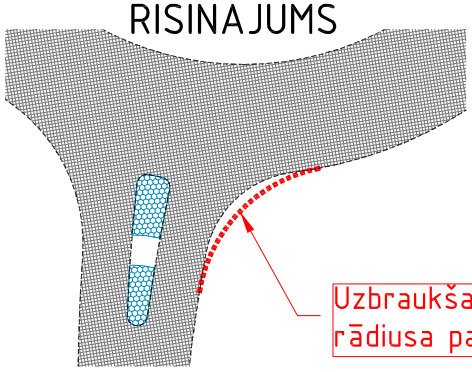

Uzbraukšanas/nobraukšanas rādiusa palielināšana

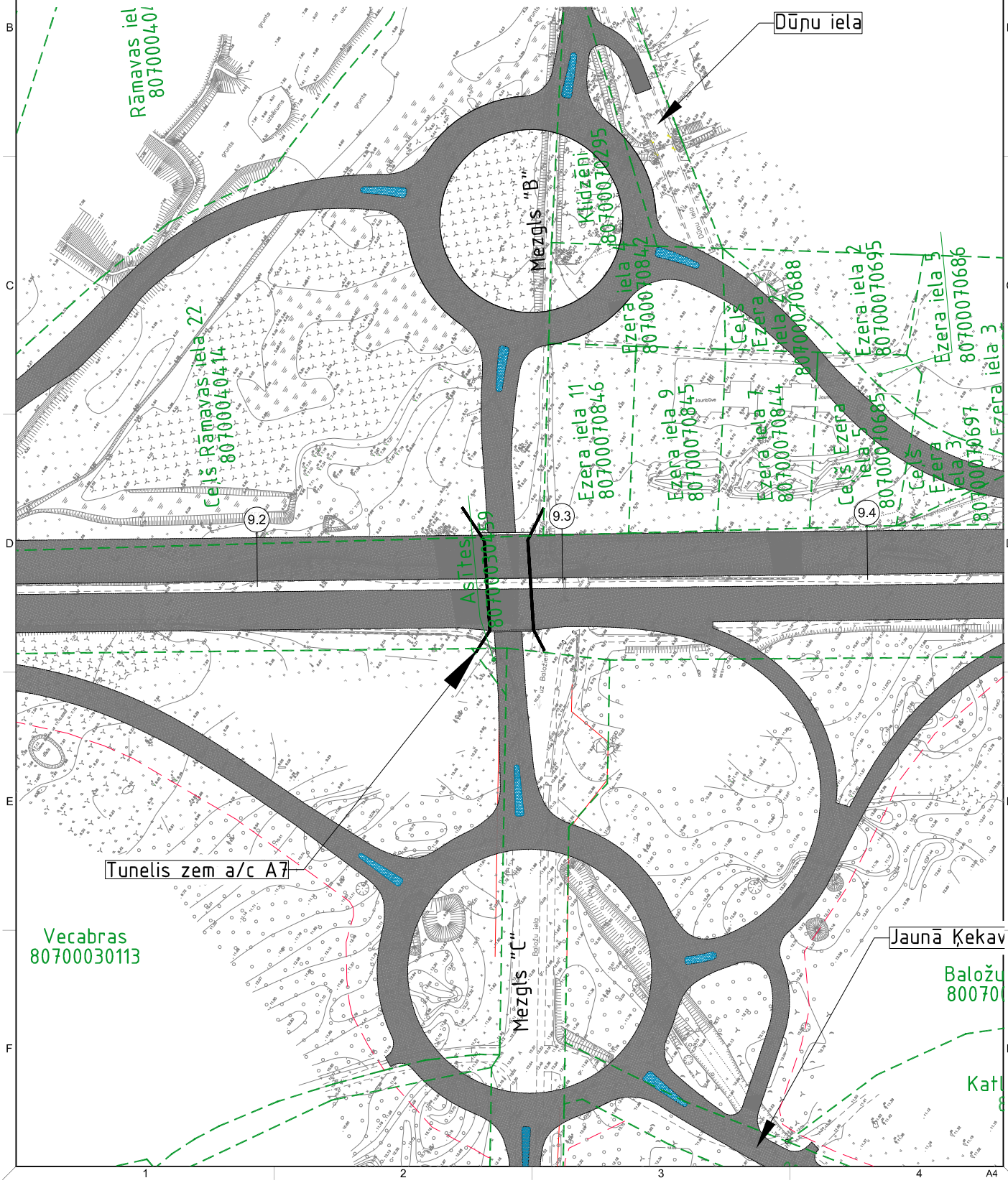

PRIEKŠLIKUMS Nr.9

PRIEKŠLIKUMS Nr.9

Gājēju pārvads vai tunelis, kas savieno Lakstīgalu ielu un Kāpu ielu

NEATBALSTĀMS PRIEKŠLIKUMS

ŠĪ PROJEKTA IETVAROS

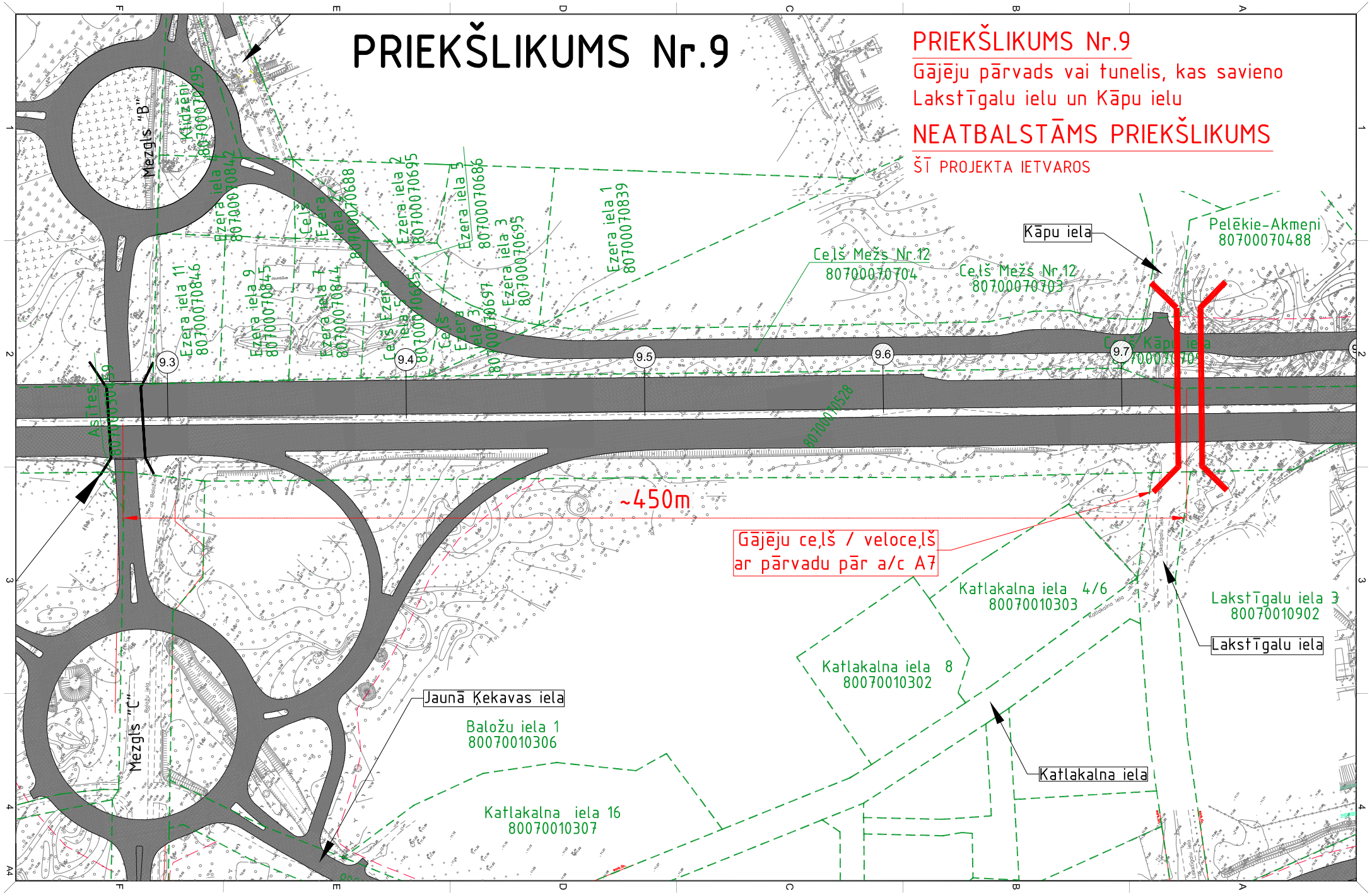

PRIEKŠLIKUMS Nr.10

PRIEKŠLIKUMS Nr.10

Izveidot gājēju tuneli ~Pk.48+90 -
slēpošanas sacensības ziemā /
pārgājieni un velokrosi vasarā

NEATBALSTĀMS PRIEKŠLIKUMS

ŠĪ PROJEKTA IETVAROS

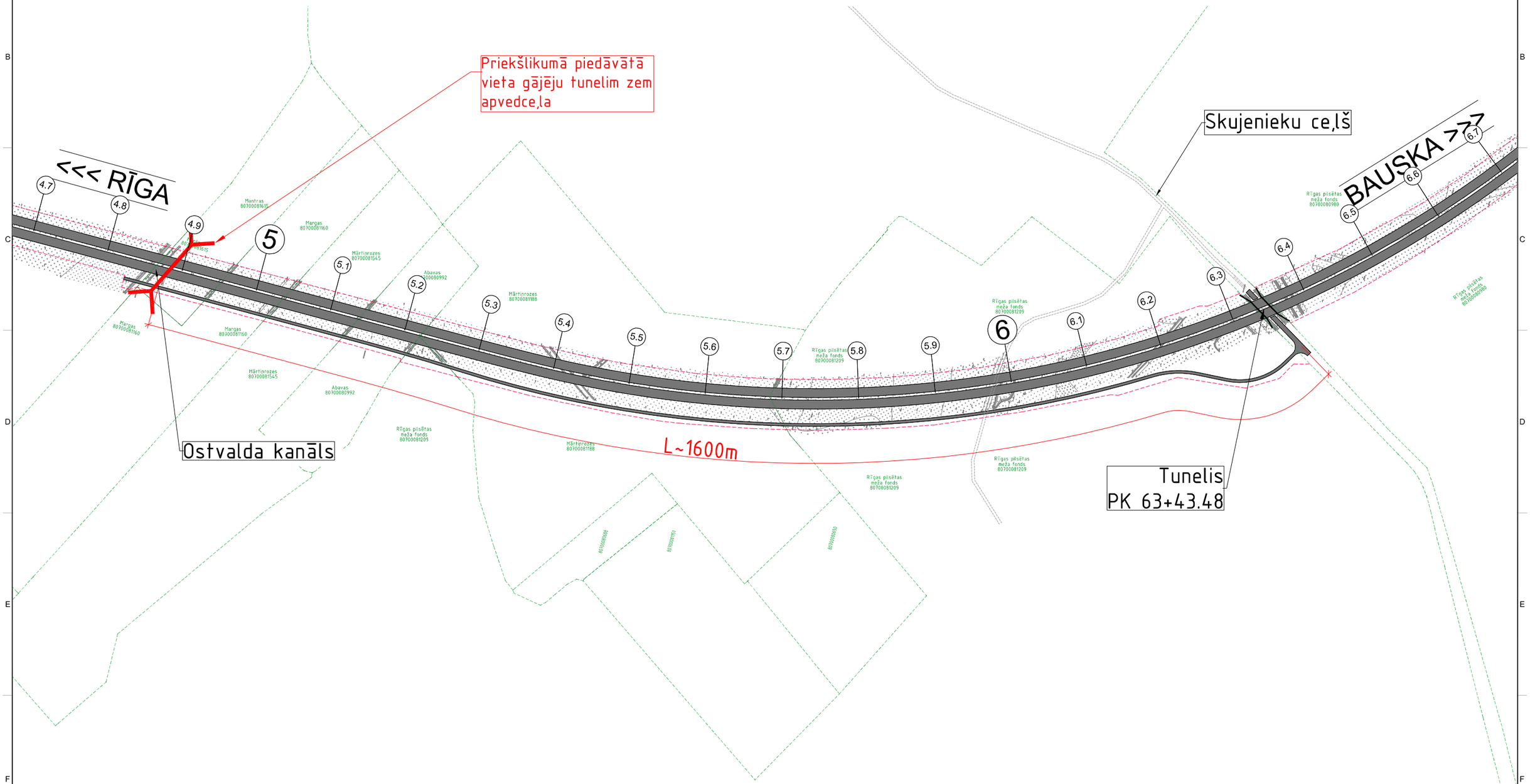

PRIEKŠLIKUMS Nr.11

PRIEKŠLIKUMS Nr.11

Servitūta ceļš no īpašuma "Mundrīši" līdz Zieme,lu ielai

ATBALSTĀMS PRIEKŠLIKUMS

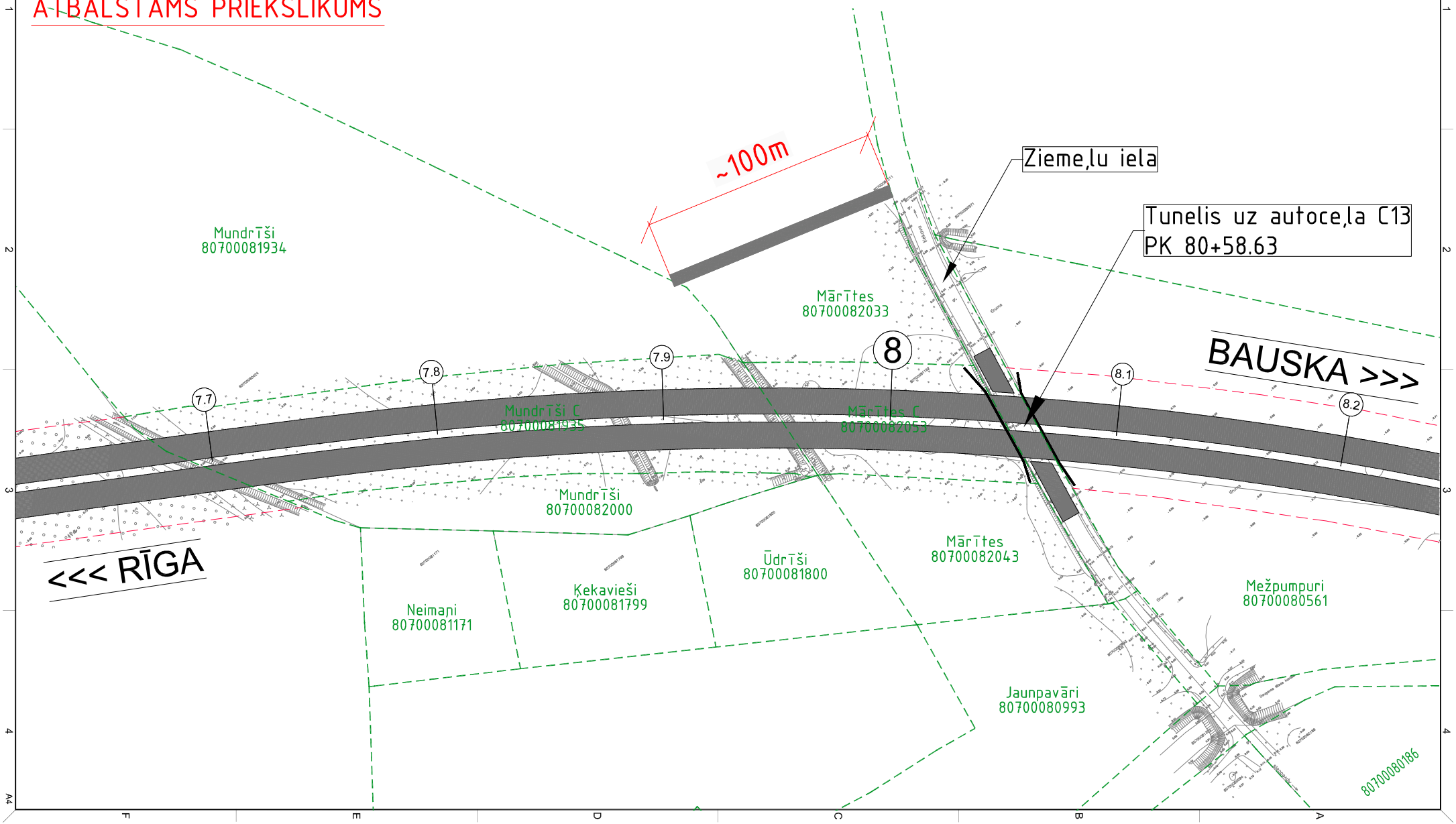

PRIEKŠLIKUMS Nr.12

PRIEKŠLIKUMS Nr.12

Ņemt vērā "Rail Baltica" trases risinājumu, savietot trases. Nodrošināt paralēlo ceļu savietošanu teritorijas piekļuves nodrošināšanai, t.sk., šķērsojumu risinājumiem ar pašvaldību, privātiem un valsts autoceļiem

SECINĀJUMS

Neatbalstīt tuneļa izbūvi ar a/c V6 Ķekavas apvedceļa 1 stadijā. Rail Baltica un Ķekavas apvedceļa projektā koriģēt pievadceļa trasējumu gar dzelzceļa nodalījuma joslas malu.

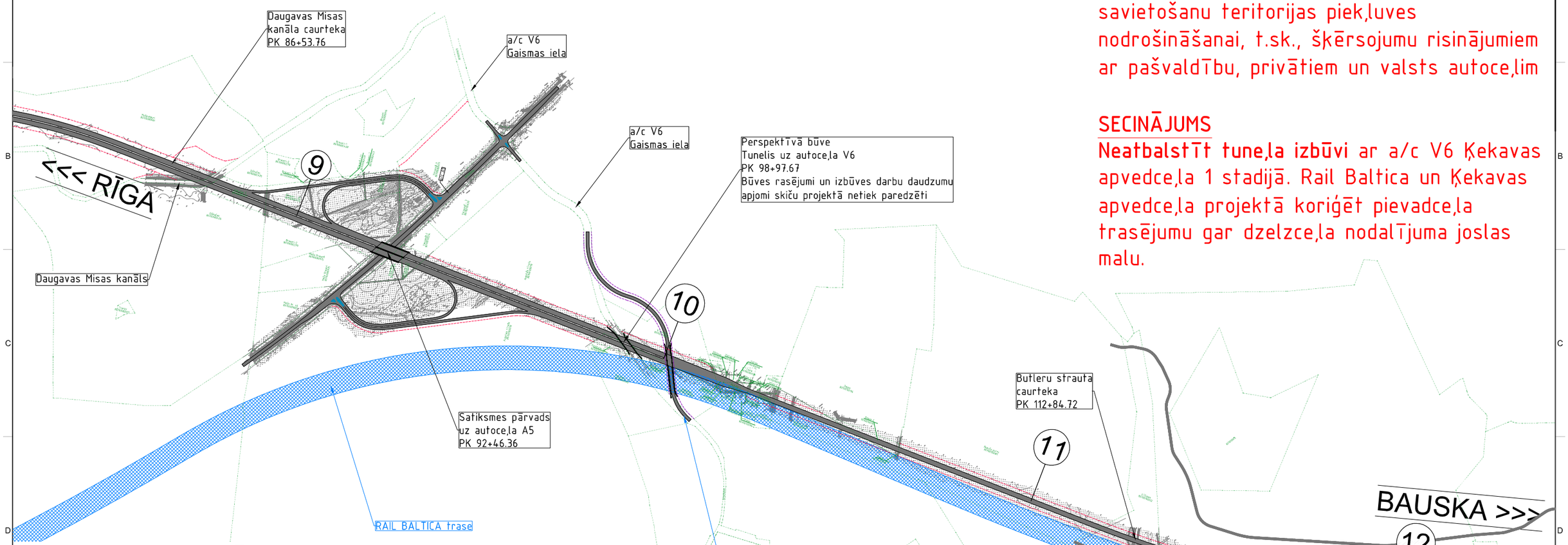

SHĒMA

PIEKĻUVES IESPĒJAS A/C A5 LAIKĀ LĪDZ "RAIL BALTICA" REALIZĀCIJAI

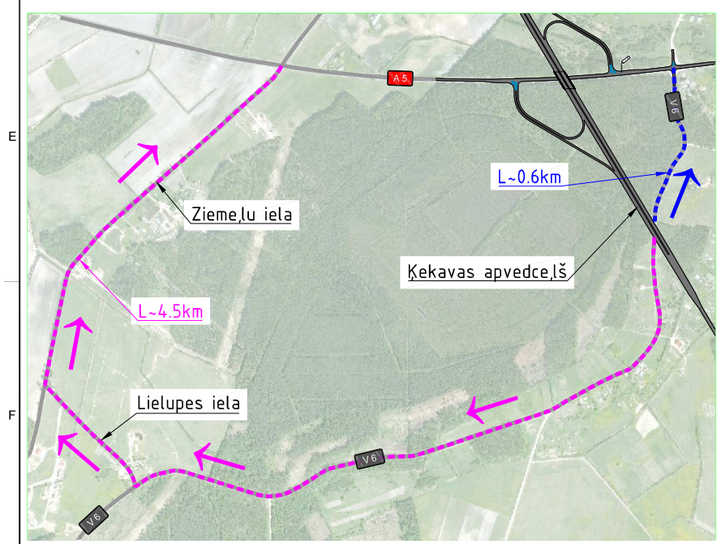

RP SIA „Rīgas Satiksme" Nekustamie

Darbus veikt,
neslēdzot un netraucejot
sabiedriskā transporta kustību.

2008 g. 02. 10.

Saskaņot darba veikšanas projektu.
P/v platformas apmale nerealizēta par 10 cm.
K. Čaša

PROJEKTĒTĀS AUTOBUSU PIETURVIETAS IZVIETOJUMA SHĒMA

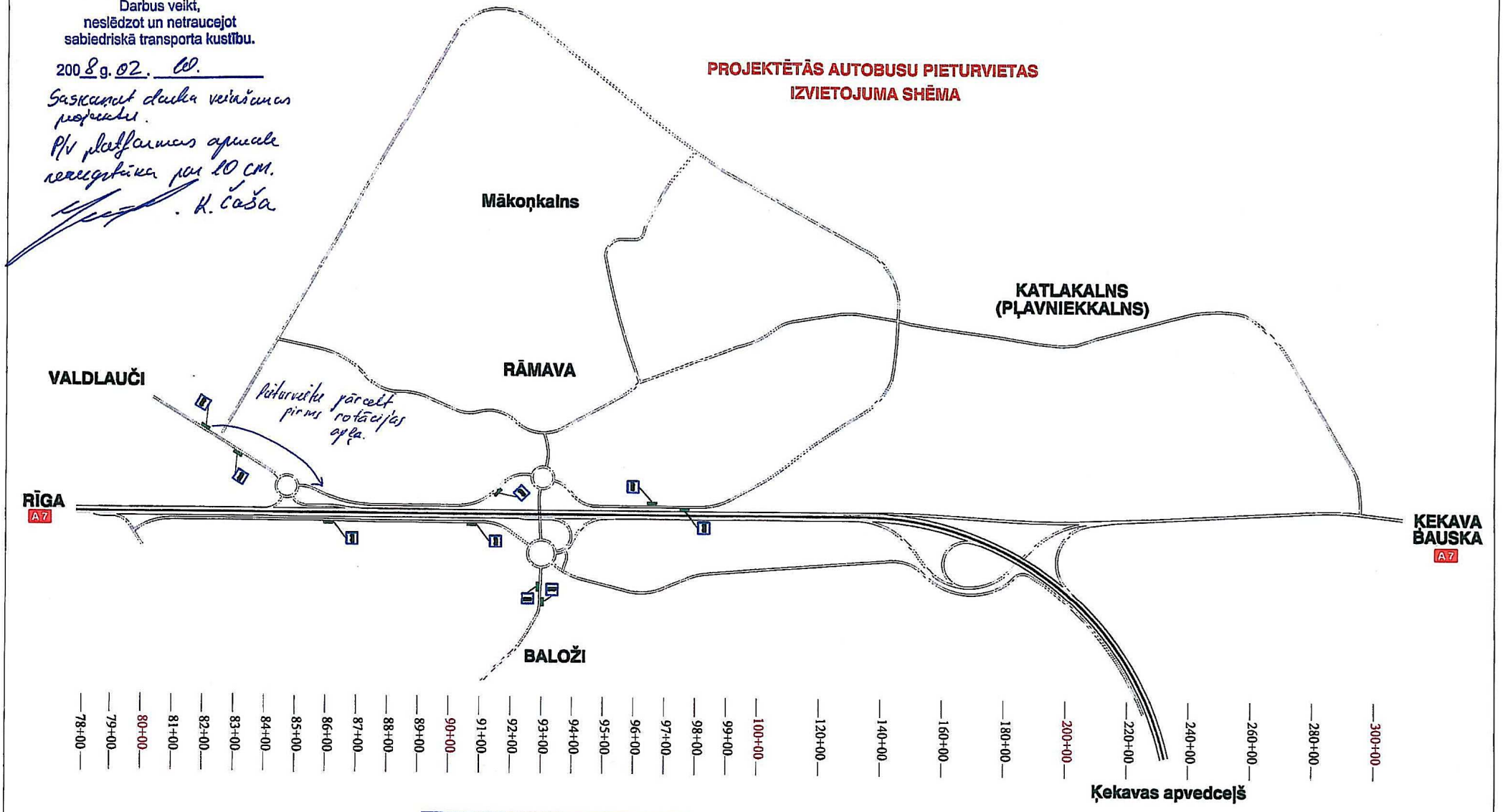

Autobusu pieturvietu shēma saskaņota

RĪGAS RAJONA PADOME
Sabiedriskā transporta
daļas vadītāja
L.Olante
03.10.2008.

SAŠKAŅOTS
2008. gada 8. oktobrī
Rīgas Autotransporta direkcija
AUTOTRANSPORTA DIREKCIJA
A.Ļublins
3

Pasūtītājs: LATVIJAS VALSTS CEĻI				
Projekts: Autoceļa A7 Rīga – Bauska – Lietuvas robeža (Grenctāle) posma km 7.9 – 25.0 un Ķekavas apvedceļa projektēšana				
PROJEKTS 3	Rasējums: AUTOBUSU PIETURVIETU IZVIETOJUMU SHĒMA			
Kontakti: 7089139, 7089169, info@projekts3.lv, www.projekts3.lv	Datums: 02.05	Lapa/Lapas: 3/3	Mērogs	Rās. Nr.: GT-06-5
Būvprojekta vadītājs: L.Gorda; Projektēja: U.Podiņa	Pārbaudīja: L.Gorda	Apstiprināja: M.Roopa		Proj. Nr.: 07-05

PROJEKTĒTĀ AUTOBUSU KUSTĪBAS SHĒMA NR.1

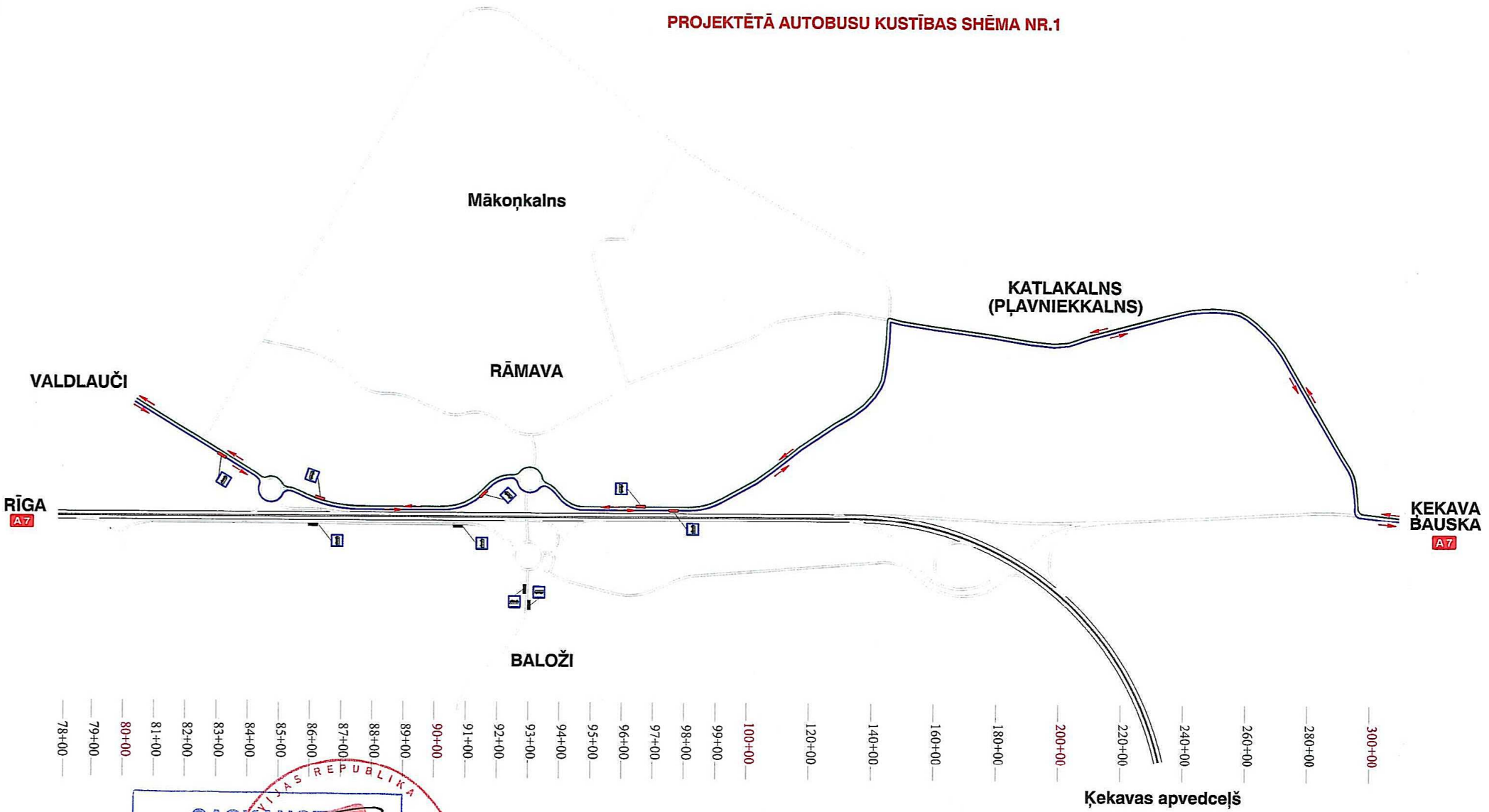

Autobusu pietura, kurā pietur autobuss

Autobusu pietura, kurā nepietur autobuss

Starppilsētas satiksme virzienā no Rīgas

Starppilsētas satiksme virzienā uz Rīgu

SASKAŅOTS
200 8. gada 8. oktobrī
Valsts SIA Autotransporta direkcija
Valdes locekļis
A.Ļubjins

LATVIJAS REPUBLIKA
SIA AUTOTRANSPORTA DIREKCIJA
3

Pasūtītājs: LATVIJAS VALSTS CEĻI				
Projekts: Autoceļa A7 Rīga – Bauska – Lietuvas robeža (Grenctāle) posma km 7.9 – 25.0 un Ķekavas apvedceļa projektēšana				
SABIEDRĪBA AR IERobEŽOTU ATBILDĪBU PROJEKTS 3 Kaives iela 16/20-44A, Rīga, Latvija, LV-1046	Rasējums: PROJEKTĒTĀ AUTOBUSU KUSTĪBAS SHĒMA NR.1			
Kontakti: 7089139 info@projekts3.lv 7089169 www.projekts3.lv	Datums: 02.05	Lapa/Lapas: 1/3	Mērogs:	Ras. Nr.: GT-06-1
Būvprojekta vadītājs: I.Gorda	Projektētājs: U.Pūcītis	Pārbaudīja: I.Gorda	Apstiprināja: M.Roops	Proj. Nr.: 07-05

PROJEKTĒTĀ AUTOBUSU KUSTĪBAS SHĒMA NR.2

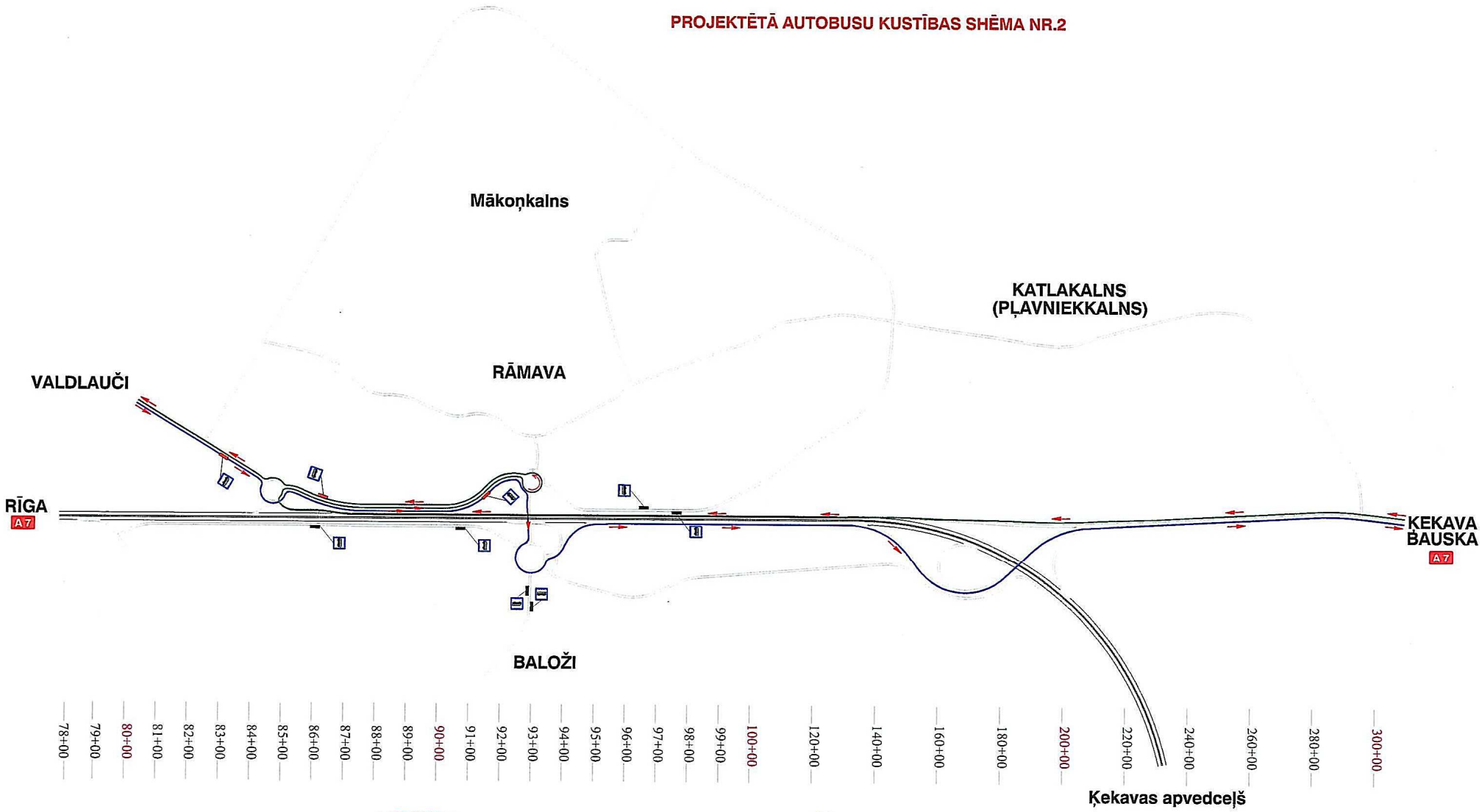

Autobusu pietura, kurā pietur autobuss

Autobusu pietura, kurā nepietur autobuss

Starppilsētas satiksme virzienā no Rīgas

Starppilsētas satiksme virzienā uz Rīgu

LATVIJAS REPUBLIKA
SAŠKAŅOTS
Valsts SIA "Autotransporta direkcija" 1990. gada
VALSTS SIA AUTOTRANSPORTA DIREKCIJA
AUTOTRANSPORTA DIREKCIJA
3

Pasūtītājs	LATVIJAS VALSTS CEĻI				
Projekts	Autoceļa A7 Rīga – Bauska – Lietuvas robeža (Grenctāle) posma km 7.9 – 25.0 un Ķekavas apvedceļa projektēšana				
SABIEDRĪBA AR IERobEŽOTU ATBILDĪBU PROJEKTS 3 Āzenes iela 16/20-44A, Rīga, Latvija, LV-1048	Raksturojums	PROJEKTĒTĀ AUTOBUSU KUSTĪBAS SHĒMA NR.2			
Kontakti: 7089139 info@projekts3.lv 7089169 www.projekts3.lv	Datums 02.05	Lapa/Lapas 2/3	Mērogs	Res. Nr. GT-06-2	
Būvprojekta vadītājs I.Gorda	Projektētājs U.Pūcītis	Pārbaudīja I.Gorda	Apstiprināja M.Roops	Proj. Nr. 07-05	

PROJEKTĒTĀ AUTOBUSU KUSTĪBAS SHĒMA NR.3

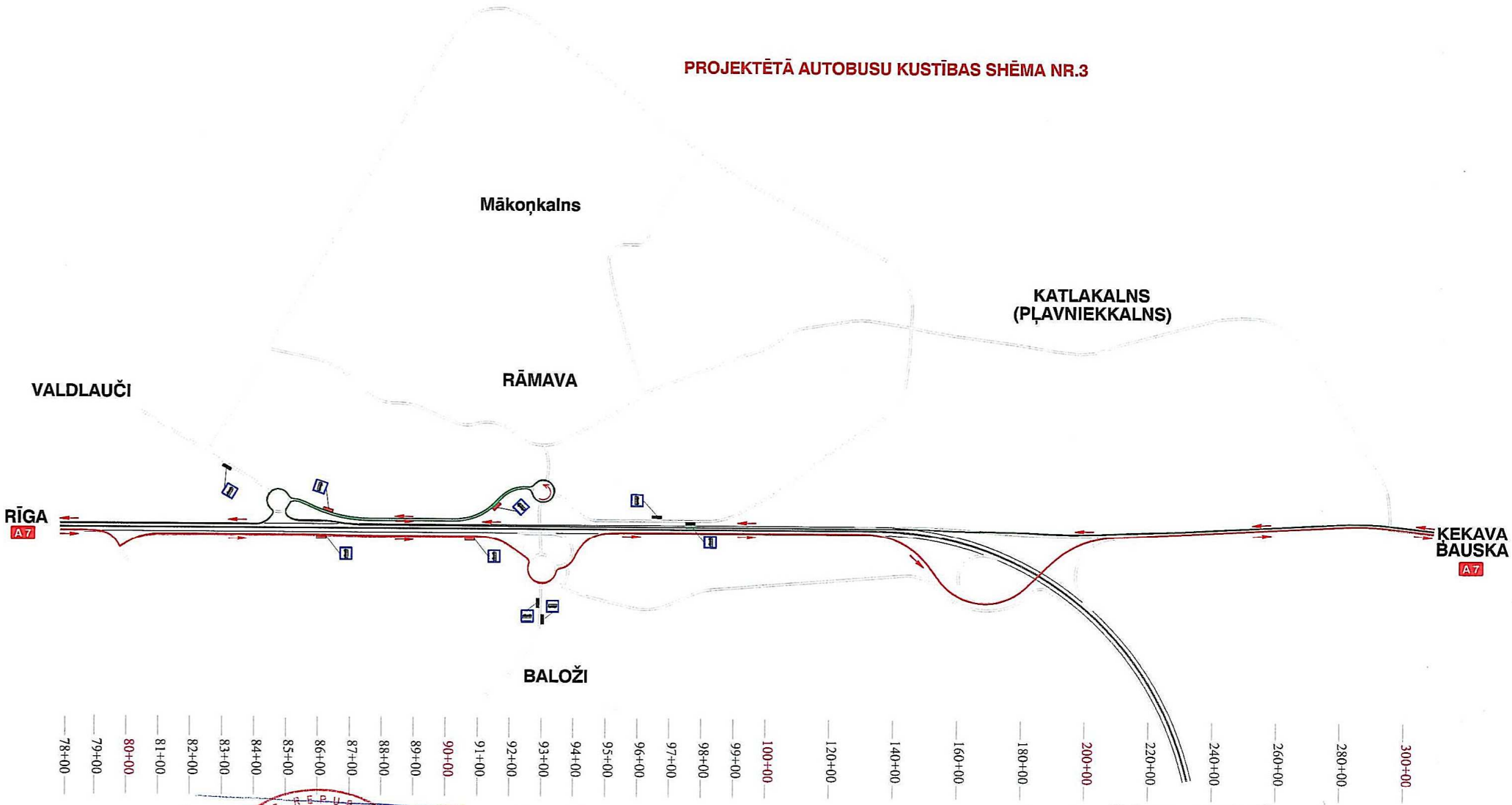

SAŠKANOTS
200__. gada _____
SIA "AUTOTRANSPORTA DIREKCIJA"
Direktoriaceklis
A. Ļuzims

Starppilsētas autobusi

Rīga - Iecava - Bauska
Rīga - Vecumnieki
Rīga - Vecumnieki - Nereta
Rīga - Vecumnieki - Stelpes pien.
Rīga - Ilūkste
Rīga - Jaunjelgava - Jēkabpils
Rīga - Skaistkalne
Rīga - Valle - Kurmene

Autobusu pietura, kurā pietur autobuss

Autobusu pietura, kurā nepietur autobuss

Starppilsētas autobusu virziens no Rīgas

Starppilsētas autobusu virziens uz Rīgu

Pasūtītājs: LATVIJAS VALSTS CEĻI				
Projekts: Autoceļa A7 Rīga – Bauska – Lietuvas robeža (Grenctāle) posma km 7.9 – 25.0 un Ķekavas apvedceļa projektēšana				
SABIEDRĪBA AR IERobEŽOTU ATBILDĪBU PROJEKTS 3 Āzenes iela 16/20-44A, Rīga, Latvia, LV-1048	Rasējums: PROJEKTĒTĀ AUTOBUSU KUSTĪBAS SHĒMA NR.3			
Kontakti: 7089139 info@projekts3.lv 7089169 www.projekts3.lv	Datums: 02.05	Lapa/Lapas: 3/3	Mērogs:	Rās. Nr.: GT-06-3
Būvprojekta vadītājs: I.Gorda	Projektētājs: U.Pūcītis	Pārbaudīja: I.Gorda	Apstiprināja: M.Roops	Proj. Nr.: 07-05

PROJEKTĒTĀ AUTOBUSU KUSTĪBAS SHĒMA NR.4

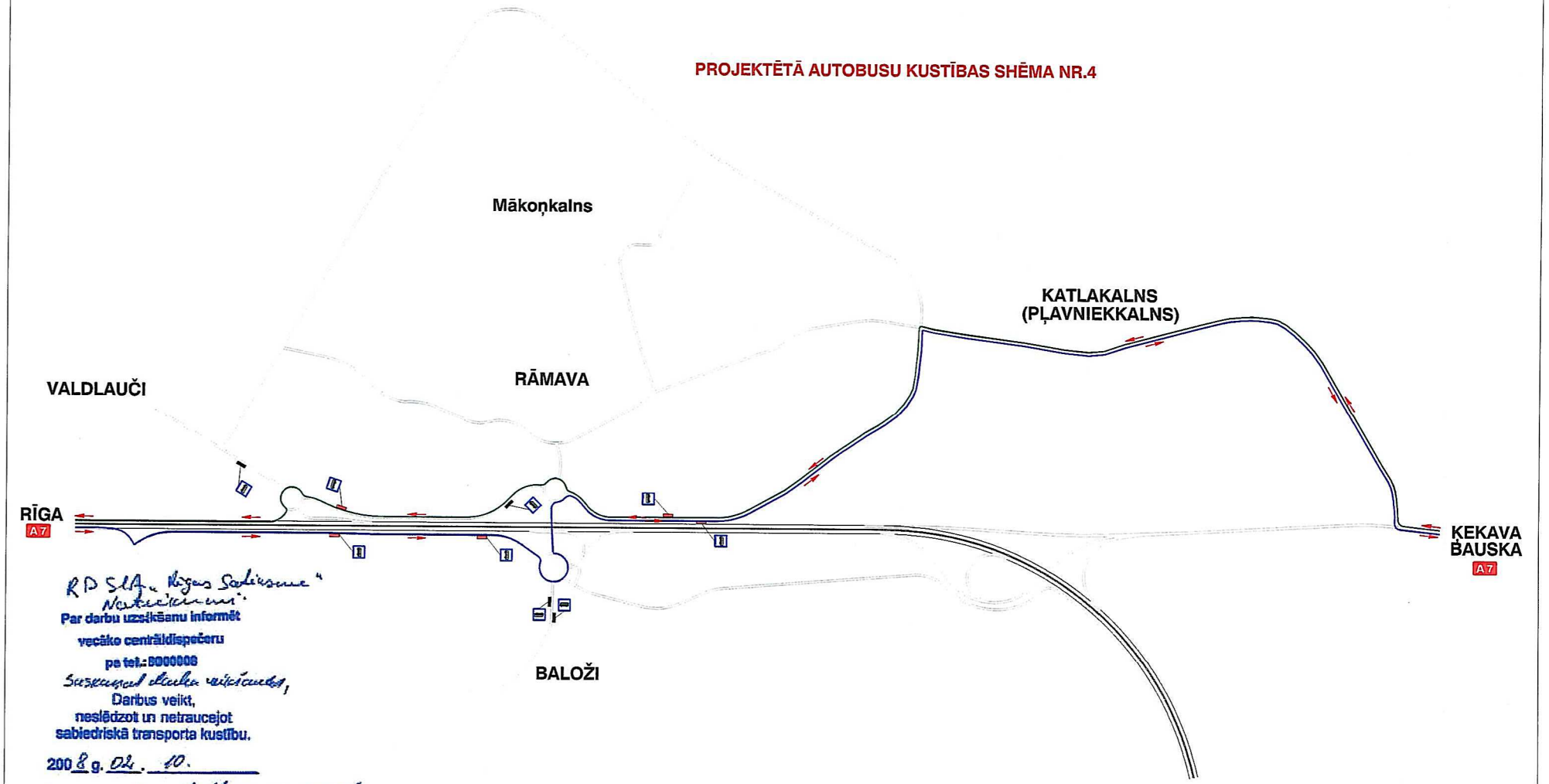

RP SIA „Rīgas Satiksme"
Nakticīmui
Par darbu uzsākšanu informēt
vecāko centrāldispečeru
pa tel.: 8000008
Sveiksmīgai darba veikšanai,
Darbus veikt,
neslēdzot un netraucējot
sabiedriskā transporta kustību.
2008 g. 02. 10.
Pārtrumšanas platformas apmale
nesaglabāta par 10 cm.
K. Ūsa

SAŠKANOTS
2008. gada 8. oktobrī
Autotransporta direkcija
Nodaļas locekļis
Ģ. Ūbelinš

Starppilsētas autobusi

Rīga - Iecava - Bauska
Rīga - Vecumnieki
Rīga - Vecumnieki - Nereta
Rīga - Vecumnieki - Stelpes pien.
Rīga - Ilūkste
Rīga - Jaunjelgava - Jēkabpils
Rīga - Skaistkalne
Rīga - Valle - Kurmene

Autobusu pietura, kurā pietur autobuss

Autobusu pietura, kurā nepietur autobuss

Starppilsētas autobusu virziens no Rīgas

Starppilsētas autobusu virziens uz Rīgu

Pasūtītājs: LATVIJAS VALSTS CEĻI				
Projekts: Autoceļa A7 Rīga – Bauska – Lietuvas robeža (Grenctāle) posma km 7.9 – 25.0 un Ķekavas apvedceļa projektēšana				
SABIEDRĪBA AR IERobEŽOTU ATBILDĪBU PROJEKTS 3 Āzenes iela 16/20-443, Rīga, Latvija, LV-1048	Rasējums: PROJEKTĒTĀ AUTOBUSU KUSTĪBAS SHĒMA NR.4			
Kontakti: 7089139, 7089169, info@projekts3.lv, www.projekts3.lv	Datums: 02.05	Lapa/Lapas: 3/3	Mērogs:	Raš. Nr.: GT–06–4
Būvprojekta vadītājs: I.Gorda; Projektētājs: U.Pūcītis	Būvvadītājs: I.Gorda	Apstiprinājis: M.Roops		Proj. Nr.: 07–05